GEO telpa.lv

Dati ievadīti Tukuma novada ADTI datubāzē

Reģistrācijas Nr.

52210-TP-26-0785

2026. gada 15. aprīlī

SIA "Ģeotelpiskie risinājumi", Reģ.nr.: 43603041044, Pils iela 14, Tukums, Tukuma novads, LV-3101
www.geotelpa.lv, tālr.: 27024516, e-pasts: dati@geotelpa.lv, info@geotelpa.lv

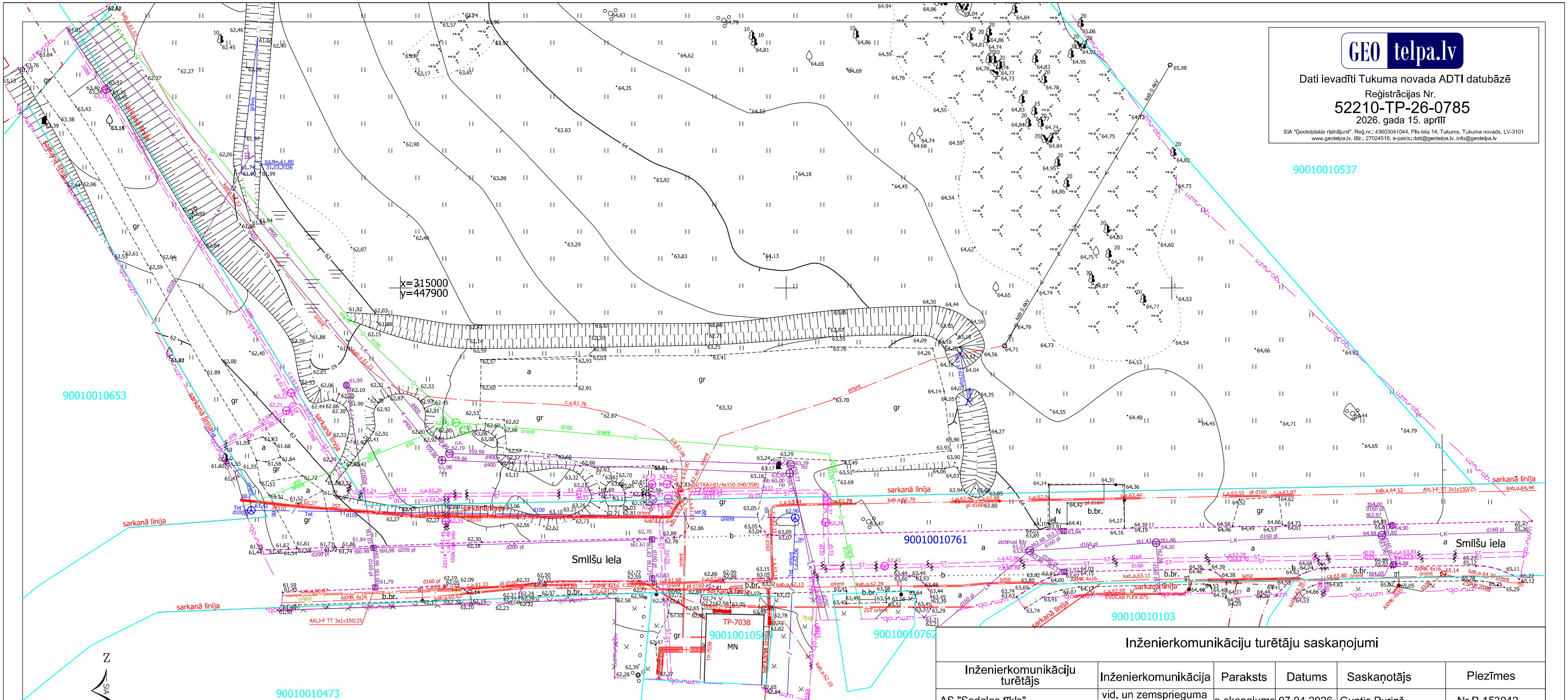

Inženierkomunikāciju turētāju saskaņojumi

Inženierkomunikāciju turētājs	Inženierkomunikācija	Paraksts	Datums	Saskaņotājs	Piezīmes
AS "Sadales tīkls"	vid. un zemsprieguma elektroapgādes tīkli	e-skaņojums	07.04.2026	Guntis Puriņš	Nr.P-153042
SIA "TET"	elektronisko sakaru tīkli	e-skaņojums	07.04.2026	Guntars Krūklis	Nr.PN-403426
Tukuma novada pašvaldība	luksoforu un apgaismojuma tīkli	e-skaņojums	02.04.2026	Sigrija Kairiša	
SIA "Tukuma Ūdens"	ūdensvads un kanalizācija	e-skaņojums	02.04.2026	Zanda Valaine	
SIA "Tukuma Siltums"	siltumtīkli	e-skaņojums	02.04.2026	Gundars Kūla	
SIA "Netvision"	elektronisko sakaru tīkli	*datie iesniegti uz izskatīšanu,01.04.2026 bet komunikāciju turētājs neuzņēmās atbildību			

Z
SIA TOPOGRĀFS
D

Smilšu iela 54

Objekta izvietojuma shēma

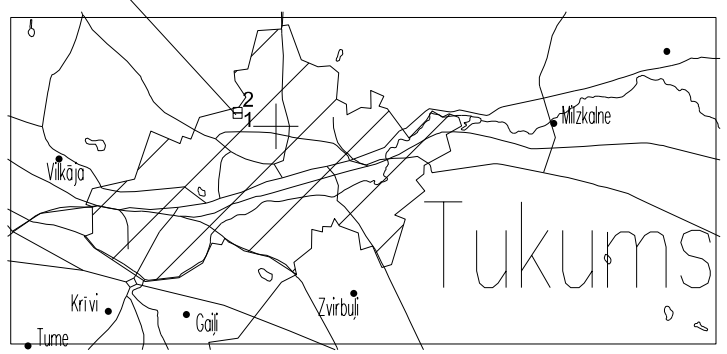

PIEZĪMES:
1. Uzmērīšana veikta 2026. gada 31.martā
2. LKS-92 TM koordinātu sistēma, mēroga koeficients 0.999633
3. **Latvijas normālo augstumu sistēma (LAS-2000,5)**.
4. Uzmērīšanā izmantota LatPos GP bāzes stacija "TKMS" RTK režīmā
   2001 314830.228 449706.718 50.692
   4002 314849.093 449712.574 50.598
5. Nekustamā īpašuma kadastra kartes dati uz 24.03.2026
   Dati iegūti portāla www.kadastrs.lv
   (datne:4473052.edoc).
   Saskaņā ar VZD sniegto informāciju zemes vienību robežas ir attēlotas atbilstoši zemes kadastrālās uzmērīšanas un vietējā ģeodēziskā tīkla precizitātei un var nesakrist ar situāciju plānā.
6. Objekta platība - 1.64ha.
7. Topogrāfiskie apzīmējumi plānā ir attēloti atbilstoši MK noteikumu Nr.281 1.pielikumam
8. Ielu sarkanās līnijas attēlotas atbilstoši pašvaldības teritorijas plānojumam

A/S Latvijas Propāna Gāze	gāzesvads	e-skaņojums	13.04.2026	Andrejs Mazurs	
Valsts SIA "Zemkopības ministrijas nekustamie īpašumi"	meliorācija	e-skaņojums	02.04.2026	Aivars Apinis	Nr.26-101e

SIA TOPOGRĀFS
Reģ.Nr. LV43603029982
Raiņa iela 3-70, Jelgava, LV-3001,Tel. 29102992
e-pasts: topografs@topografs.lv

Pasūtījums:
Smilšu iela 54
Tukums, Tukuma novads

Topogrāfisko plānu izstrādāja:
Sertificēts ģeodēzists: Mareks Kalažs Sert.Nr.AC0047

Pasūtītājs:
Tukuma novada pašvaldība

Pasūtījuma ID numurs:
18-16032026

Valdes loceklis		Mareks Kalažs	31.03.2026
Sertificēts ģeodēzists		Mareks Kalažs	31.03.2026

Plāna nosaukums:
Topogrāfiskais plāns

Lapa:	1
Lapas:	2
Marka:	TI
Mērogs:	1:500